

Camino Francés

Etapa 12: Agés - Burgos

Los albergues



Albergue El Peregrino

Atapuerca (Burgos)

Tfno: 661 58 08 82



Albergue La Hutte

Atapuerca (Burgos)

Tfno: 947 43 03 20

•



•

Albergue de Olmos de Atapuerca

Olmos de Atapuerca (Burgos)

Tfno: 633 586 876



Albergue Vía Minera

Cardeñuela Riopico (Burgos)

Tfno: 634 407 091



Albergue Municipal de Burgos

Burgos

Tfno: 947 46 09 22



Casa de Peregrinos Emaús

Burgos

Tfno: No tiene

•



•

Albergue Divina Pastora

Burgos

Tfno: 947 20 79 52

Información sobre la etapa 12: Agés – Burgos

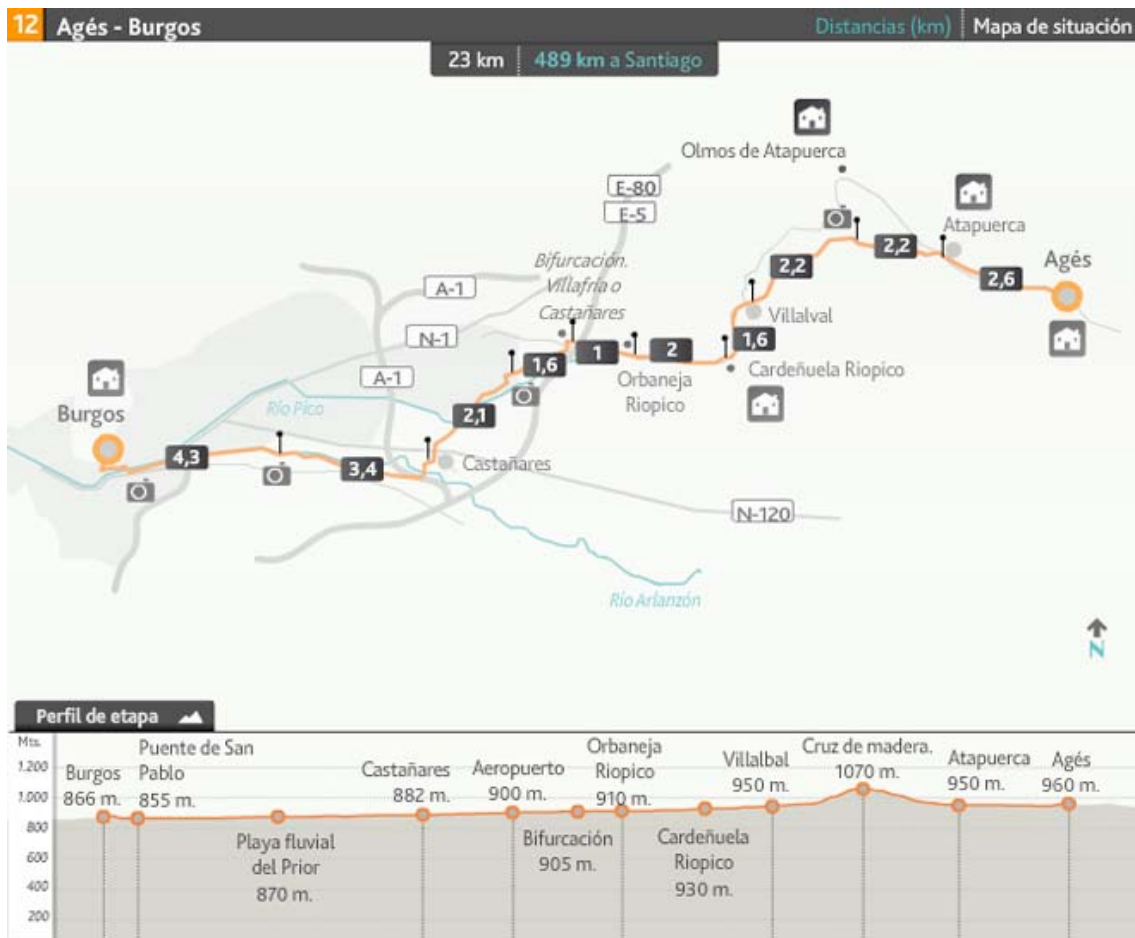

Desde un alto calizo y pelado, pasado Atapuerca, ya se distingue la primera capital castellana: Burgos. Lanzado hacia ella, el Camino deja atrás el valle del río Pico y se detiene en una bifurcación que lleva hasta Villafría o Castañares. Accediendo a esta última se puede esquivar uno de los pesados accesos a la ciudad tomando el paseo fluvial del río Arlanzón hasta el puente de San Pablo, situado cerca de la catedral.

El itinerario

Entre dos luces, nos despedimos de Agés con un último vistazo a su arquitectura tradicional y comenzamos la jornada por el arcén de la carretera que lleva hasta **Atapuerca**, una isla en el océano del tiempo, como la definen los investigadores que trabajan en los cercanos yacimientos arqueológicos (Km 2,6). Atapuerca se cruza también por la carretera, que divide la población en dos y actúa como calle principal. Antes de abandonar el pueblo dejamos el asfalto y nos desviamos a la izquierda por una pista pedregosa. Ésta avanza entre monte bajo y tras dejar atrás una explotación agrícola sube sin dificultades - no así para los ciclistas - hasta una gran cruz de madera (Km 4,8).

Una flecha amarilla en la base del poste nos anima a seguir rectos y paralelos a la desvencijada alambrada. Un vértice geodésico - a una altitud de 1077 metros - marca el comienzo del descenso hacia el **valle del río Pico**. En el fondo más próximo se descubre una cantera y más al fondo la ciudad de Burgos. En la bajada tomamos, hacia la izquierda, el cruce que se dirige hasta **Villalbal** (Km 7). Con la escena de la iglesia derrumbada salimos del pueblo por una carretera comarcal que nos conduce en breve a **Cardeñuela Riopico**, con **albergue privado de peregrinos** (Km 8,6) y dos kilómetros más adelante hasta **Orbaneja** (Km 10,6).

Continuamos por la carretera y por ella pasamos sobre la autopista AP-1. En breve, como a doscientos metros y junto a una pre-urbanización de viviendas unifamiliares, encontramos una **doble señalización**:

la que indica de frente avanza hacia Villafría y la que se desvía a la izquierda (marcada con pintura con la opción Río) se dirige hasta Castañares (Km 11,6). Toca elegir cuál seguir. La de Villafría es más pesada, ya que llegados a esta localidad restan muchos kilómetros hasta la capital al pie de la N-1 y atravesando un paisaje industrial y sumamente urbano. La mejor alternativa es continuar hacia Castañares, así que giramos a mano izquierda por la pista de tierra y caminamos entre restos de escombreras hasta toparnos con la valla del aeropuerto, que establece su perímetro de seguridad (Km 13,2). Obligados, torcemos a la izquierda y continuamos pegados a la valla por la pista de gravilla hasta el mismo **Castañares**, al pie de la N-120. (Km 15,3).

Desde Castañares, la lógica y la señalización imponen seguir hasta Burgos por el andadero de la N-120 que pasa antes por Villayuda. Sin embargo existe una alternativa mucho más apetitosa que evita la tediosa entrada a la capital. Se trata de tomar, ya en Castañares, el paseo fluvial arrimado al **río Arlanzón** que lleva tranquilamente hasta el mismo centro de Burgos. No es histórica y los puristas del Camino no la apoyan pero va ganando adeptos. Se inicia en un puente peatonal sobre el río burgalés. Si nos asaltan las dudas lo mejor es preguntar a algún vecino de Castañares cómo llegar al paseo. Caminando a la vera del río durante más de tres kilómetros llegaremos junto a la **playa Fuente del Prior** (Km 18,7). El mismo paseo nos llevará en unos cuarenta minutos más hasta el **punto de San Pablo o punto del Cid**, reconocible por las soberbias esculturas medievales que adornan sus pilares. (Km 22). Cruzando el puente accedemos a la plaza de El Cid, donde se encuentra la escultura ecuestre de Rodrigo Díaz de Vivar, figura notable de la Reconquista y más conocido por el sobrenombre de El Cid Campeador. Pasada la estatua tomamos el paseo del Espolón para acceder por él hasta la plaza de la Catedral. Detrás de este monumento cumbre del gótico, en el número 28 de la calle **Fernán González**, se encuentra el albergue municipal (Km 23).

Las dificultades

La jornada es cómoda. Los 23 kilómetros son llevaderos y una vez alcanzado el alto, tras Atapuerca, el terreno es favorable.

Observaciones

En Atapuerca, Orbaneja y Castañares, a la entrada de Burgos, hay bar. También en Cardeñuela de Riopico pero en 2009 se encontraba cerrado.

En imágenes



Qué ver, qué hacer

- **Atapuerca:**

Este pueblo ha saltado a la fama mundial por ser el escenario de los **yacimientos paleolíticos** más importantes del mundo. Se pueden visitar de forma guiada para contemplar el lugar donde vivió el Homo antecesor hace ya más de un millón de años. En las inmediaciones de Atapuerca tuvo lugar en 1054 la batalla entre el rey de León y Castilla, Fernando I, y el de Navarra, Don García, que se saldó con la muerte de este último. De esta manera Fernando I recuperó los territorios de la Bureba y Oca que él mismo había entregado a su hermano. Un monolito conmemora el hecho. Hay una buena oferta de restaurantes.

- **Burgos:**

Fundada en el año 884 por Diego Rodríguez Porcelos, Burgos es una ciudad que debe parte de su importancia al Camino de Santiago. En ella se asentaron mercaderes y artesanos y se construyeron hospitales (llegaron a existir más de 30) y durante siglos se convirtió en una de las urbes más importantes de España. Su catedral es una de las más famosas del mundo. Se comenzó a construir en 1221 (Fernando III el Santo puso la primera piedra) y se necesitaron tres siglos para terminarla. El templo tiene cuatro puertas principales, a cada cual más bella y de la fachada principal sobresale la decoración flamígera. En el interior está el sepulcro del Cid y sobre el triforio se encuentra el famoso Papamoscas, autómatas que canta las horas abriendo la boca y empuñando el badajo de una campana. Los monumentos de Burgos dignos de visitarse son innumerables: la iglesia de San Nicolás, la de Santa Gadea, la Puerta de San Esteban y en extramuros la Cartuja de Miraflores. A la salida de Burgos se encuentran el magnífico Hospital del Rey, el más importante de la ciudad y el monasterio cisterciense de Las Huelgas con un conjunto de edificaciones que van desde el románico al gótico.

El monumento



Catedral de Burgos

De estilo gótico.

Perfil de la etapa12: Agés - Burgos del Camino Francés

